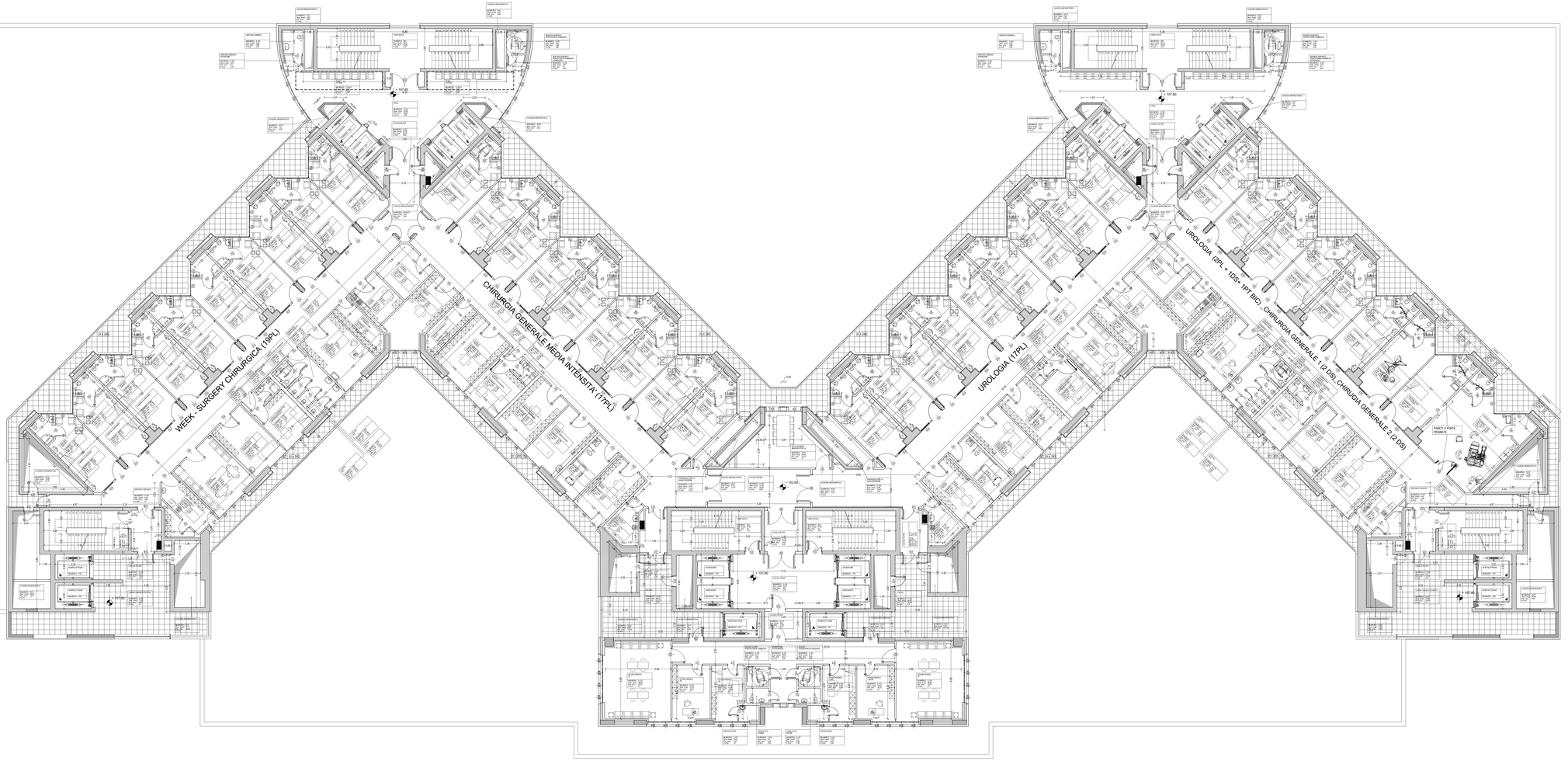

FONDAZIONE
IRCCS POLICLINICO "SAN MATTEO"
Istituto di Ricovero e Cura a Carattere Scientifico
di Diritto pubblico (D.M. 28/4/2006)
V.le Golgi, 19 27100 PAVIA
S.C. TECNICO-PATRIMONIALE

CIRCOLATORE
Pad. 43 - D.E.A.

LAVORO
LAVORI DI REALIZZAZIONE DEL DIPARTIMENTO DI EMERGENZA ED ACCETTAZIONE (E.A.S. - D.E.A.)
PIASTRA CHIRURGICA E TORRI DI DEGENZA

TITOLO ELABORATO
PIANTA PIANO +5 (QUARTO PIANO DEGENZE) (quota s.l.m. +107,80 m.)
PROGETTO

TAVOLA NUM.
A_009

DATA	SCALA
05 Luglio 2012	1:100

REVISIONI	DATA
04 Giugno 2013	07 Nov 2013
19 Giugno 2013	12 Nov 2013
30 Ottobre 2013	21 Nov 2013

PROG.	C.I.P.
2002000738	82480300000006

FILE
IRR_PIANO PERIGENZA_IRCCS.dwg

PROGETTO
S.C. TECNICO-PATRIMONIALE

Permesso di Costruire Rif. n°20040109 del 30.07.2004
D.I.A. del 04.02.2009
D.I.A. del 30.06.2010

Il Progettista e Direttore dei Lavori:
Dott. Ing. Luciano Marabelli

La Proprietà

Il Responsabile del Procedimento
Dott. Ing. Rossella Delbò

Impresa Esecutrice: A.T.I.
DEC S.p.A. - Bari
nBI S.r.l. - Bologna