

3rd PAVIA UPDATE ON BREAST CANCER



Riproduzione e qualità
della vita in donne con
tumore della mammella

Pavia, Venerdì 19 aprile 2013

Aula Golgi, Fondazione IRCCS Policlinico San Matteo, Pavia

Presidente: Prof. Arsenio Spinillo

www.breastcancer-pavia.it

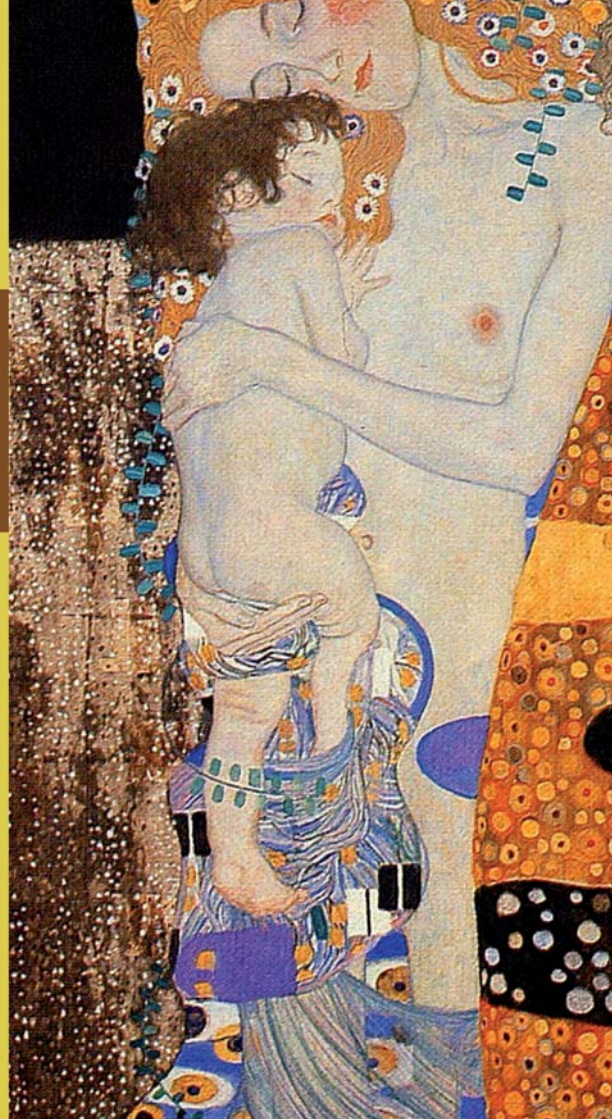

- FONDAZIONE IRCCS POLICLINICO S. MATTEO
- UNIVERSITÀ DEGLI STUDI DI PAVIA
- COMUNE DI PAVIA
- AZIENDA SANITARIA LOCALE DELLA PROVINCIA DI PAVIA
- ORDINE DEI MEDICI CHIRURGHI E DEGLI ODONTOIATRI DELLA PROVINCIA DI PAVIA
- SIGO - Società Italiana di Ginecologia e Ostetricia
- AGUI - Associazione Ginecologi Universitari Italiani
- SLOG - Società Lombarda di Ostetricia e Ginecologia
- AIDM - Associazione Italiana Donne Medico
- PAVIA DONNA ADOS - Associazione Donne Operate al Seno

PRESENTAZIONE

3

L'innalzamento dell'età media della maternità e il numero crescente di diagnosi precoci di tumore della mammella nelle donne giovani pone sempre più frequentemente il problema della salvaguardia della fertilità e di una eventuale gravidanza in corso o dopo la malattia. Inoltre, le conseguenze a breve e a lungo termine della menopausa precoce hanno un profondo impatto sulla qualità di vita delle donne operate di tumore della mammella. Il nostro convegno analizzerà il ruolo dei vari specialisti nella gestione multidisciplinare della donna affetta da tumore della mammella, con particolare riguardo a:

- counselling riproduttivo pre terapia*
- controlli ginecologici in corso di terapia e nel follow-up*
- gestione della menopausa precoce*
- Insorgenza del tumore della mammella in gravidanza.*



Eloisa Arbustini • Pavia

Luciana Babilonti • Pavia

Nicoletta Biglia • Torino

Johannes Bitzer • Basilea (Svizzera)

Leonora Chiavari • Milano

Costantino Di Carlo • Napoli

Alberta Ferrari • Pavia

Marco Gambacciani • Pisa

Tiziano Maggino • Mestre-Venezia

Giuseppe Micieli • Pavia

Rossella E. Nappi • Pavia

Fedro Peccatori • Milano

Sergio Pecorelli • Brescia

Paolo Pedrazzoli • Pavia

Erica Poli • Milano

Alberto Revelli • Torino

Giovanni Scambia • Roma

Adele Sgarella • Pavia

Edgardo Somigliana • Milano

Arsenio Spinillo • Pavia

Kristel Van Calsteren • Leuven (Belgio)

Federica Varone • Milano

08.30-09.00 Registrazione dei partecipanti al convegno

09.00-09.30 Introduzione ai Lavori - Saluto delle Autorità

09.30-10.00 **LETTURA MAGISTRALE**
Introduce: S. Pecorelli (Brescia)
BREAST CANCER IN PREGNANCY
K. Van Calsteren (Leuven, Belgio)

I SESSIONE
RIPRODUZIONE E TUMORE DELLA MAMMELLA
Moderatori: A. Spinillo (Pavia) - P. Pedrazzoli (Pavia)

10.00-10.20 **Fertilità: come conservarla?**
A. Revelli (Torino)

10.20-10.40 **Chemioterapia e funzione gonadica**
E. Somigliana (Milano)

10.40-11.00 **"Timing" ed "outcome" della gravidanza**
F. Peccatori (Milano)

11.00-11.30 Discussione

11.30-11.50 *PAUSA CAFFÈ*



11.50-12.10

Il counseling nelle donne ad alto rischio

E. Arbustini (Pavia)

12.10-12.30

Chirurgia ginecologica preventiva

G. Scambia (Roma)

12.30-12.50

Il counseling decisionale nelle donne con tumore della mammella

L. Chiavari (Milano)

12.50-13.10

Discussione

13.10-14.00

PAUSA PRANZO

II SESSIONE

MENOPAUSA PREMATURA

Moderatori: L. Babilonti (Pavia) - A. Ferrari (Pavia)

14.00-14.20

Deficit endocrino e sintomatologia climaterica

T. Maggino (Mestre-Venezia)

14.20-14.40

Peso, composizione corporea e rischio cardio-metabolico

C. Di Carlo (Napoli)

14.40-15.00

Osteoporosi e rischio di frattura

M. Gambacciani (Pisa)

15.00-15.20

Complicanze cerebrovascolari e neurodegenerative della chemioterapia

G. Micieli (Pavia)

15.20-15.40

Discussione

15.40-15.55

Consegna Premio ADOS

15.55-16.15

PAUSA CAFFÈ

16.15-16.45

LETTURA MAGISTRALE

Introduce: A. Sgarella (Pavia)

QUALITY OF LIFE AND SEXUAL FUNCTION AFTER BREAST CANCER

J. Bitzer (Basilea, Svizzera)

16.45-17.05

Terapie sistemiche della sintomatologia climaterica

N. Biglia (Torino)

17.05-17.25

Terapie locali per la salute uro-genitale

R.E. Nappi (Pavia)

17.25-17.45

Terapie complementari per il benessere psico-fisico

E. Poli - F Varone (Milano)

17.45-18.05

Discussione

18.05-18.45

“Take home messages” e chiusura dei lavori

A. Spinillo (Pavia) - P. Pedrazzoli (Pavia)

Compilazione questionario ECM



PRESIDENTE DEL CONVEGNO**Prof. Arsenio Spinillo**

*Direttore della Clinica Ostetrica e Ginecologica
dell'IRCCS Fondazione Policlinico San Matteo,
Dipartimento di Scienze Cliniche, Chirurgiche,
Diagnostiche e Pediatriche,
Università degli Studi di Pavia*

SEGRETERIA SCIENTIFICA**Dr.ssa Luciana Babilonti**

IRCCS Fondazione Policlinico San Matteo

Dr.ssa Alberta Ferrari

IRCCS Fondazione Policlinico San Matteo

Prof.ssa Rossella E. Nappi

*IRCCS Fondazione Policlinico San Matteo
Università degli Studi di Pavia*

Dr. Fedro Peccatori

IEO Milano

Prof. Paolo Pedrazzoli

IRCCS Fondazione Policlinico San Matteo

Dr.ssa Adele Sgarella

IRCCS Fondazione Policlinico San Matteo

PROVIDER ECM NR. 265**Nadirex International Srl**

Via Riviera, 39 - 27100 PAVIA

ECM (Educazione Continua in Medicina)

Evento accreditato presso il Ministero della Salute per l'attribuzione dei crediti formativi.

Rif. Evento nr. 265-53022**Nr. 5 crediti formativi**

Il corso è rivolto a N. 200 partecipanti.

Nr. 130 Medici Chirurghi (interdisciplinare)**Nr. 70 posti per:**

Psicologi (Discipline: Psicologia; Psicoterapia)

Biologi**Infermieri****Ostetrica/o****Tecnici Sanitari di Laboratorio Biomedico****Tecnici Sanitari di Radiologia Medica****Farmacisti** (Discipline: Farmacia Ospedaliera)

Si rende noto che, ai fini dell'acquisizione dei crediti formativi, è necessaria la presenza effettiva al 100% della durata complessiva dei lavori e almeno il 75% delle risposte corrette al questionario di valutazione dell'apprendimento. Non sono previste deroghe a tali obblighi.

NOTA BENE: Per regole ministeriali non sarà possibile erogare i crediti ECM ai partecipanti che non appartengono alle Figure Professionali e alle Discipline sopra elencate.

SEGRETERIA ORGANIZZATIVA



Nadirex International Srl

Via Riviera, 39 - 27100 PAVIA

Tel. +39 0382 525714-35

Fax. +39 0382 525736

E-mail: info@nadirex.com

ISCRIZIONE

L'iscrizione è gratuita ma obbligatoria e include:

- Partecipazione ai lavori scientifici
- Kit congressuale
- Attestato di frequenza
- Crediti ECM
- Pausa Caffè e Colazione di lavoro

MODALITÀ E TERMINI DI ISCRIZIONE

Il Congresso è a numero chiuso e prevede un massimo di 200 Partecipanti. Per iscriversi compilare ed inviare la scheda allegata entro il **05.04.2013**. La Segreteria si riserva di riconfermare l'avvenuta iscrizione.

ATTESTATO ECM

Per ottenere i crediti ECM è necessario:

- Partecipare al 100% delle sessioni indicate nel programma
- Compilare la scheda anagrafica
- Compilare la scheda valutazione dell'evento
- Compilare il questionario di apprendimento e consegnarli alla Segreteria Organizzativa al termine del Congresso.

Il certificato ECM verrà inviato per posta all'indirizzo riportato sulla scheda anagrafica.

CREDITI FORMATIVI ECM PER RELATORI

Il docente può acquisire crediti formativi in proporzione al tempo dedicato alla lezione/relazione. Per ogni mezz'ora di lezione ha diritto ad un credito formativo. Il docente/relatore acquisisce i crediti che si sono sommati nell'arco della giornata formativa anche se il tempo dedicato alla formazione è frazionato (più interventi di minimo 30 minuti l'uno).

BADGE

A ciascun partecipante regolarmente iscritto verrà rilasciato un badge che deve essere sempre esibito per poter circolare nell'area congressuale e nell'aula dove si svolge il Congresso.

ATTESTATO DI PARTECIPAZIONE

L'attestato di partecipazione verrà rilasciato personalmente a tutti i partecipanti regolarmente iscritti, presso il Desk della Segreteria Organizzativa, al termine del Congresso.

LINGUE UFFICIALI

Lingue ufficiali del Congresso:
italiano e inglese.



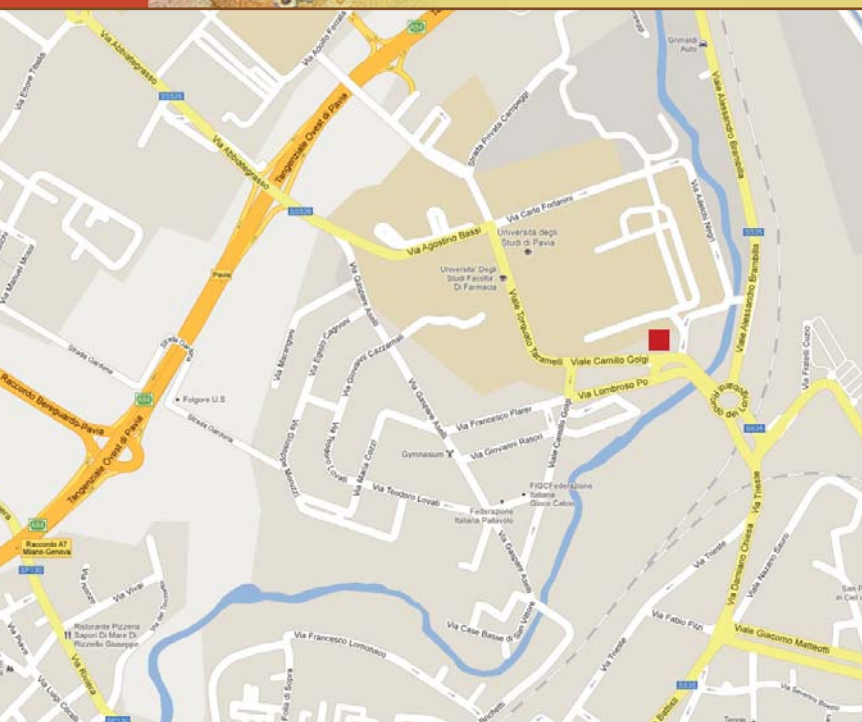

SEDE CONGRESSUALE

Aula Golgi - IRCCS Fondazione Policlinico San Matteo
Viale Camillo Golgi, 19 - PAVIA

Come raggiungere la sede congressuale:

In treno:

Alla stazione di Pavia prendere l'autobus n. 3 in direzione Tevere-Maugeri e scendere alla fermata Policlinico Golgi.

In auto:

- Autostrada A7 Milano-Genova (uscita Bereguardo): proseguire sul raccordo autostradale Bereguardo-Pavia e immettersi sulla Tangenziale ovest di Pavia, in direzione Pavia nord, quindi uscire a "Pavia Ospedali" e seguire le indicazioni per Policlinico San Matteo.
- Autostrada A21 Torino-Piacenza (uscita Casteggio): all'uscita Casteggio-Casatisma seguire le indicazioni per Pavia; arrivati a San Martino Siccomario, imboccare la tangenziale di Pavia e proseguire secondo le indicazioni riportate al punto precedente.
- SS35 da Milano: superata Certosa di Pavia, immettersi sulla tangenziale di Pavia e uscire a "Pavia Ospedali" e seguire le indicazioni per Policlinico San Matteo.

3rd PAVIA UPDATE ON BREAST CANCER

Pavia, 19 aprile 2013

Inviare copia della scheda compilata
in ogni sua parte entro il **05 Aprile 2013**
a mezzo posta: c/o Nadirex International Srl
Via Riviera, 39 - 27100 Pavia,
o a mezzo fax: 0382 525736,
o tramite e-mail: info@nadirex.com

Cognome Nome

Professione: MEDICO CHIRURGO FARMACISTA PSICOLOGO
 BIOLOGO INFERMIERE OSTETRICA/O
 TECNICO SANITARIO DI RADIOLOGIA MEDICA TECNICO SANITARIO LABORATORIO BIOMEDICO

Disciplina Specializzazione

Indirizzo sede operativa

Cap Città Prov.

Tel. Cell. Fax

E-mail

Autorizzo il trattamento dei miei dati personali ai sensi del D.lgs. 196/2003

Informativa ex art. 13 D.lgs. 196/2003 (Codice in materia di protezione dei dati personali) Ai sensi del Decreto legislativo 196/03 La informiamo che i dati personali sopra richiesti verranno trattati per l'adempimento degli atti relativi alla gestione dei meeting/corsi a cui partecipa e verranno archiviati, custoditi ed eventualmente comunicati a terzi esclusivamente per lo scopo sopra indicato. Ai sensi dell'art. 7 del D.lgs. 196/2003 potrà esercitare i Suoi diritti, in ogni momento, contattando il titolare del trattamento NADIREX INTERNATIONAL SRL, Via Riviera n. 39 - Pavia, chiedendo la rettifica o la cancellazione dei dati stessi. Letta l'informativa acconsento al trattamento dei miei dati personali come sopra indicato.

Data Firma



www.breastcancer-pavia.it