

# III CONGRESSO NAZIONALE Italian Germ cell cancer Group (IGG)

*I Tumori germinali nel 2014: ancora tante questioni aperte*



**Sabato 15 Novembre 2014**

Aula Volta, Università degli Studi di Pavia

# PATROCINI



Associazione  
Italiana  
di Oncologia  
Medica



Collegio Italiano  
dei Primari Oncologi  
Medici Ospedalieri



Società Italiana  
di Urologia  
Oncologica



Università degli Studi  
di Pavia



Fondazione IRCCS  
**Policlinico San Matteo**



Le neoplasie germinali (del testicolo nella stragrande maggioranza dei casi) sono i tumori più frequenti nei giovani di sesso maschile tra i 15 e 35 anni di età anche se complessivamente costituiscono una malattia neoplastica rara con incidenza in Italia di circa 1.500-1.700 casi all'anno. Ottimi sono i risultati del trattamento che porta per i primi stadi a una guarigione del 98-99% e per le forme metastatiche a peggior prognosi e un successo in oltre il 60-70% dei pazienti. Si tratta di una neoplasia in cui la multidisciplinarietà è l'arma vincente. Questi risultati sono, infatti, ottenibili solo grazie a uno stretto rapporto fra tutti gli specialisti: Oncologo, Radioterapista, Chirurgo, Andrologo, Anatomopatologo. Oltre la guarigione, occorre guardare anche alla qualità della vita, agli aspetti psicologici, ai potenziali rischi dei trattamenti nel lungo termine (si tratta di pazienti che hanno prospettive di vita di decenni e non di anni) ed al fatto che tali malattie insorgono in un periodo particolare (età giovane adulta) in cui ci si prepara anche alla procreazione.

L'Italian Germ cell cancer Group opera fin dalla sua fondazione nel 2005 con la finalità di promuovere la corretta informazione sia fra gli specialisti del settore in Italia e all'estero, sia di trasmettere un'informazione completa ai pazienti e alle associazioni nazionali interessate a questa patologia. In quest'ottica l'IGG dedica il suo terzo convegno nazionale alla discussione delle problematiche emerse a seguito dell'introduzione di Linee Guida nazionali e internazionali e degli aspetti clinici e non ancora poco chiari.

# PROGRAMMA SCIENTIFICO

08.00-08.30 Registrazione Partecipanti

08.30-08.40 Saluti delle Autorità

08.40-09.00 Presentazione delle Convegno

**G. Rosti** (Treviso)

## I SESSIONE

Moderatore: **G. Farina** (Milano), **G. Palmieri** (Napoli)

09.00-09.30 LETTURA: Survivorship care: issues and recommendations

**J. Lauritsen** (Copenaghen, Danimarca)

09.30-09.50 Diagnosi Patologica

**A. Viglio** (Pavia)

09.50-10.10 Non solo preservazione della fertilità

**A. Garolla** (Padova)

10.10-10.30 Discussione

10.30-10.40 COFFEE BREAK

## II SESSIONE - LA TERAPIA

Moderatori: **G. Conti** (Como), **G. Banna** (Catania)

10.40-11.00 Stadio I: linee guida di trattamento  
e loro applicazione ragionata

**N. Nicolai** (Milano)

11.00-11.20 Terapia di prima linea

**G. Rosti** (Treviso)

11.20-11.40 Salvataggio dopo la prima linea

**P. Pedrazzoli** (Pavia)

11.40-12.00 Nuovi Farmaci  
**A. Necchi** (Milano)

12.00-12.20 Discussione

12.20-13.20 PRANZO

13.20-13.50 LETTURA: La chirurgia nei tumori germinali  
**R. Salvioni** (Milano)  
*PREMIAZIONE DEL DR. PIZZOCARO*

### III SESSIONE - PROBLEMATICHE SPECIFICHE

Moderatori: **A. Spinillo** (Pavia), **M. Giordano** (Como)

13.50-14.10 I tumori germinali della donna  
**G. Mangili** (Milano)

14.10-14.30 Follow-up  
**U. De Giorgi** (Meldola, FC)

14.30-14.50 Tossicità da trattamenti  
**S. Barni** (Treviglio, BG)

14.50-15.10 Metastasi ossee ed encefaliche  
**T. Sava** (Verona)

15.10-15.30 Discussione

15.30-16.00 TAVOLA ROTONDA: Uno sguardo al futuro  
Moderatore: **G. Rosti** (Treviso)

16.00-16.30 Conclusioni e chiusura del Congresso  
**P. Pedrazzoli** (Pavia), **G. Rosti** (Treviso)

Compilazione questionario ECM

# FACULTY

GIUSEPPE BANNA (*Catania*)

SANDRO BARNI (*Treviglio, BG*)

GIARIO CONTI (*Como*)

UGO DE GIORGI (*Meldola, FC*)

GABRIELLA FARINA (*Milano*)

ANDREA GAROLLA (*Padova*)

MONICA GIORDANO (*Como*)

JAKOB LAURITSEN (*Copenhagen, Danimarca*)

GIORGIA MANGILI (*Milano*)

ANDREA NECCHI (*Milano*)

NICOLA NICOLAI (*Milano*)

GIOVANNELLA PALMIERI (*Napoli*)

PAOLO PEDRAZZOLI (*Pavia*)

GIOVANNI ROSTI (*Treviso*)

ROBERTO SALVIONI (*Milano*)

TEODORO SAVA (*Verona*)

ARSENIO SPINILLO (*Pavia*)

ALESSANDRA VIGLIO (*Pavia*)

# INFORMAZIONI GENERALI

7

## SEGRETERIA SCIENTIFICA

**Ugo De Giorgi** (Meldola, FC)

**Paolo Pedrazzoli** (Pavia)

**Camillo Porta** (Pavia)

**Giovanni Rosti** (Treviso)

**Simona Secondino** (Pavia)

## PROVIDER ECM Nr. 265



Nadirex International Srl  
Via Riviera 39 - 27100 Pavia

## SEGRETERIA ORGANIZZATIVA



Nadirex International Srl  
Via Riviera 39 - 27100 Pavia  
Tel +39 0382 525735  
Fax + 39 0382 525736  
e-mail: [info@nadirex.com](mailto:info@nadirex.com)

# INFORMAZIONI ECM

## ECM (Educazione Continua in Medicina)

Evento accreditato presso il Ministero della Salute.

**Rif. Evento. 265-96594 - Nr. 6,5 Crediti Formativi**

Accreditamento evento per 60 Partecipanti.

- **Medico Chirurgo:** *Discipline: Oncologia, Anatomia patologica, Urologia, Radioterapia, Medicina generale (Medici di famiglia), Chirurgia Generale, Ginecologia, Endocrinologia*
- **Psicologo:** *Disciplina: Psicologia*
- **Biologo**
- **Infermiere**

*Si rende noto che, ai fini dell'acquisizione dei crediti formativi, è necessaria la presenza effettiva al 100% della durata complessiva dei lavori e almeno il 75% delle risposte corrette al questionario di valutazione dell'apprendimento. Non sono previste deroghe a tali obblighi.*

**NOTA BENE:** Per regole ministeriali non sarà possibile erogare i crediti ECM ai partecipanti che non appartengono alle Figure Professionali e alle Discipline sopra elencate.

## ISCRIZIONI

L'iscrizione è gratuita ma obbligatoria e include:

- Partecipazione ai lavori Congressuali
- Kit Congressuale
- Attestato di Partecipazione
- Attestato ECM
- Coffee break e Colazione lavoro come da programma

## MODALITÀ E TERMINI DI ISCRIZIONE

Il Congresso è a numero chiuso e prevede un massimo di 60 partecipanti.

Per iscriversi compilare e inviare l'apposita scheda allegata entro il **15/10/2014**

### **Modalità invio Scheda:**

- A mezzo posta: c/o Nadirex International S.r.l. Via Riviera 39 - 27100 Pavia
  - A mezzo fax: +39 0382 525736
  - Oppure tramite e-mail: [info@nadirex.com](mailto:info@nadirex.com)
- La Segreteria si riserva di confermare l'avvenuta iscrizione.

**AI PRIMI 5 GIOVANI MEDICI SPECIALISTI (< 35 ANNI) E A 5 ISCRITTI IGG IN REGOLA CON LA QUOTA ASSOCIATIVA CHE FARANNO RICHIESTA DI PARTECIPAZIONE AL CONGRESSO VERRÀ OFFERTO GRATUITAMENTE VIAGGIO E SOGGIORNO PER LA NOTTE DI VENERDÌ 14 NOVEMBRE 2014**



# COME RAGGIUNGERE LA SEDE

## SEDE DEL CONGRESSO

Aula Volta, Università degli Studi di Pavia  
C.so Strada Nuova 65 - 27100 Pavia

**Autobus:** *Linea 3:* dalla Stazione FS (piazzale antistante) in direzione Montebolone; fermata: Piazza Vittoria.

*Linea 6:* da via Brichetti (sottopassaggio FS) in direzione Vallone; fermata: Strada Nuova-Demetrio.

**Ferrovie:** Linea Milano-Genova

**In auto:** E9 / A7 Autostrada Milano - Genova

E54 / A21 Autostrada Torino - Piacenza

SS 35 dei Giovi Genova - Milano

SS 526 Pavia - Abbiategrasso

SS 234 Pavia - Cremona

SS 235 Pavia - Lodi

## Parcheggi in zona

- 1 Viale G. Matteotti: Numero posti auto: 100 - A pagamento
- 2 Viale 11 Febbraio: Numero posti auto: 260 - A pagamento
- 3 Corso Cairoli: Numero posti auto: 63 - A pagamento
- 4 Piazza Collegio Ghislieri: Numero posti auto: 200 - A pagamento

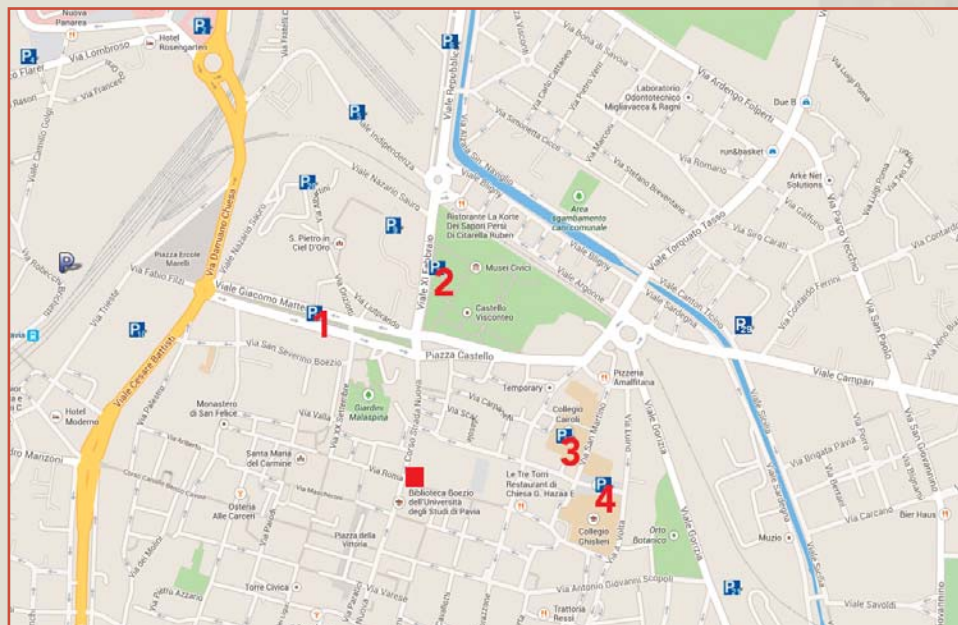



# NOTE



A series of horizontal dotted lines for writing notes, spanning the width of the page.





III CONGRESSO NAZIONALE  
Italian Germ cell cancer Group (IGG)

*I Tumori germinali nel 2014: ancora tante questioni aperte*



**Sabato 15 Novembre 2014**  
Aula Volta, Università degli Studi di Pavia

# SCHEDA DI ISCRIZIONE

**L'iscrizione è gratuita ma obbligatoria.**  
**Si prega di compilare e inviare la presente scheda entro il 15 Ottobre 2014**

**a mezzo posta:** presso Nadirex International  
Via Riviera 39 - 27100 Pavia

**o a mezzo fax:** 0382/525736

**o tramite E-mail:** info@nadirex.com

ISCRITTO IGG     NON ISCRITTO

MEDICO CHIRURGO     PSICOLOGO     BIOLOGO     INFERMIERE

MEDICO CHIRURGO SPECIALISTA < 35 ANNI

Cognome ..... Nome .....

Luogo / Data di nascita .....

Codice Fiscale .....

Professione .....

Disciplina .....

Dipendente     Libero Professionista     Convenzionato

Istituto/Divisione/Ente .....

Via .....

CAP ..... Città ..... Prov. ....

Tel. .... Cell. ....

Fax ..... E-mail .....

Il sottoscritto Dott. .... dichiara di:

NON essere stato iscritto da Sponsor Commerciale

ESSERE stato iscritto dal seguente Sponsor Commerciale

*(Azienda Farmaceutica o produttrice di dispositivi medicali):*

.....

*Si ricorda che il limite massimo di crediti formativi acquisibili mediante reclutamento diretto è di un 1/3 dei crediti formativi ricondotti al triennio di riferimento e che all'atto della compilazione e trasmissione agli enti competenti del report contenente l'elenco dei partecipanti ai corsi ECM il Provider dovrà indicare negli appositi spazi il nome dello sponsor.*

Firma ..... Data .....

*In base al D. Lgs. 196/03 autorizzo Nadirex International s.r.l. al trattamento dei miei dati personali sia in formato cartaceo sia in formato elettronico, ai soli fini dei servizi relativi all'evento compreso il rapporto con il COGEAPS e AGENAS, in relazione all'accreditamento ECM.*

Acconsento inoltre a ricevere l'invito dei corsi di Nadirex International s.r.l.    SI  NO

Firma ..... Data .....

**N.B. I DATI PERSONALI DEVONO ESSERE RIPORTATI IN MANIERA CHIARA, LEGGIBILE E COMPLETA, IN QUANTO SARANNO TRASMESSI PER L'ATTRIBUZIONE DEI CREDITI.**

Per ulteriori informazioni rivolgersi a: Nadirex International s.r.l.

Tel. 0382/525714 - Fax 0382/525736 - e-mail: info@nadirex.com - www.nadirex.com



# SI RINGRAZIA

**AMGEN**<sup>®</sup>

 Bayer HealthCare

  
*Hospira*

 **ITALFARMACO**

 **MSD**

 **NOVARTIS**  
ONCOLOGY

 **Roche**

 **SANDOZ**  
Biopharmaceuticals

